

CURSO INTENSIVO MAQUILLAJE PROFESIONAL

SOCIAL

PRINCIPIANTE

ESCUELA DE MAQUILLAJE PROFESIONAL Y ESPECIALIDADES ARTÍSTICAS

Matutino,
vespertino,
nocturno

Duración:
60 hrs
Hasta 3 meses

Frecuencia:
2 días por semana,
1 día por semana

CAMPUS REFORMA / CAMPUS COYOACÁN

CURSO INTENSIVO MAQUILLAJE PROFESIONAL SOCIAL *PRINCIPIANTE*

MATUTINO, VESPERTINO, NOCTURNO | DURACIÓN: 3 MESES, 60 HRS |

FRECUENCIA: 2 DÍAS ENTRE SEMANA, O UN DÍA POR SEMANA

CONSULTA LOS HORARIOS DISPONIBLES CON TU ASESOR EDUCATIVO

Pensado para quienes **no tienen experiencia y desean iniciar desde cero en el mundo del Maquillaje Profesional**. Este curso intensivo de 3 meses te formará en las bases y técnicas esenciales del maquillaje social, permitiéndote dominar procedimientos innovadores y aplicarlos con seguridad.

Al finalizar, estarás preparado para incursionar profesionalmente en la industria del maquillaje e incluso iniciar tu propio negocio rentable.

TUS BENEFICIOS COMO ALUMNO SEICENTO

- Acceso único a plataforma de contenidos Black Learn.
- Acceso a la bolsa de trabajo Pro Beauty, para vinculación profesional inmediata.
- Prácticas profesionales en desfiles de moda, televisión, fotografía, cine, comerciales y más.
- Descuentos especiales en Makeup Store Seicento.
- Certificado Seicento Makeup School.*

*Consulta las políticas y precios vigentes. Aplican restricciones.

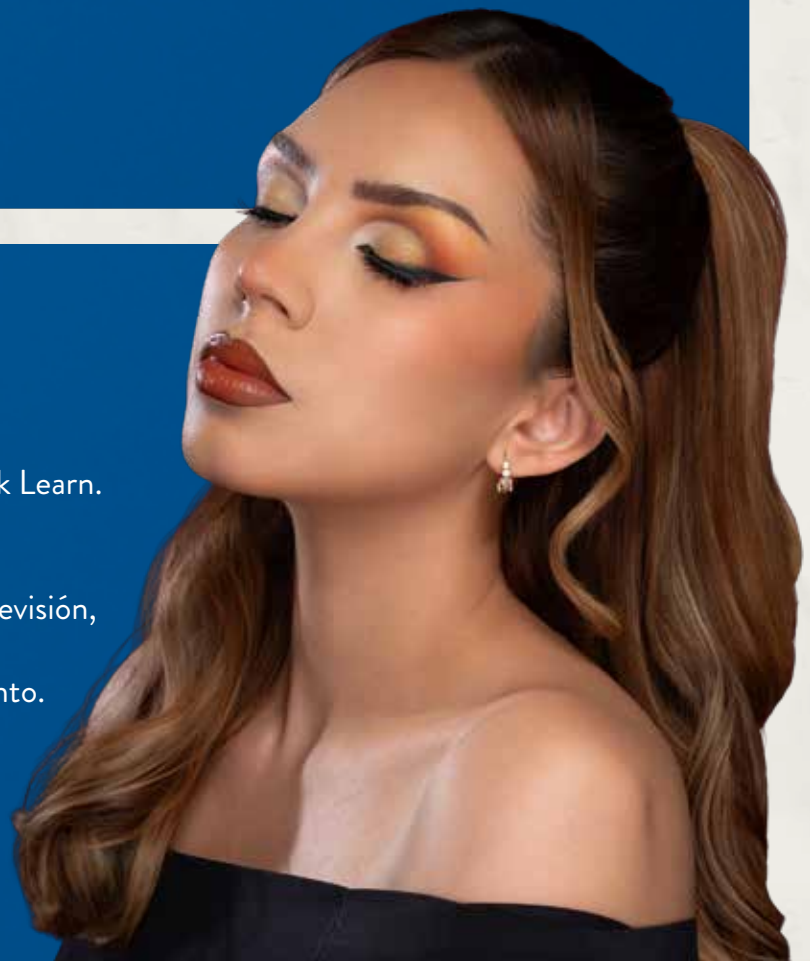



¿POR QUÉ SOMOS LA AUTORIDAD EN MAQUILLAJE?

1

ESCUELA INCORPORADA A LA SEP

La única escuela de maquillaje en Latinoamérica que se rige por la normativa de la SEP, todos nuestros contenidos están incorporados y alineados al programa de estudio vigente.



2

PROFESORES ALTAMENTE CUALIFICADOS

Profesores experimentados, avalados y certificados por la SEP, cada uno en su expertise; es así como garantizamos tu crecimiento y desarrollo profesional.



3

PLATAFORMA BLACKLEARN

Acceso total a nuestra plataforma exclusiva para alumnos, como en las más prestigiosas universidades (TEC, UNITEC y UNAM) durante tu formación. Las 24 horas del día podrás consultar contenidos con técnicas profesionales de maquillaje avanzado.



4

RETROALIMENTACIÓN CONTINUA

Podrás mantener contacto directo con tu profesor para retroalimentación sobre tus trabajos realizados, antes, durante y después de clase.



PROGRAMA · PROGRAMA · PROGRAMA

SEMANA 1

MAT 1: HERRAMIENTAS DE TRABAJO

- 1.1 Bienvenida
- 1.2 Experimentación de colores, texturas y acabados
- 1.3 Herramientas, uso, limpieza y cuidados
- 1.4 Preparación de una Estación de Trabajo

Feedback y evaluación

MESA DE DEBATE 1: PRE PROYECTO FINAL

- Concepto de inspiración
- Aspectos a evaluar

SEMANA 1

MAT2: LA PIEL

- 2.1 ¿Qué es la piel?
- 2.2 Funciones de la piel
- 2.3 Diagnóstico de la piel
- 2.4 Protección adecuada de la piel
- 2.5 Preparación de la piel antes del maquillaje.
 - Técnicas de limpieza facial
 - Jabon de limpieza facial
 - Agua micelar
 - Desmaquillantes bifásicos
 - Tipos y aplicación de tónicos
 - Tipos y aplicación de sueros
 - Técnica de hidratación y humectación
 - Aplicación y tipos de primer facial

Feedback y evaluación

SEMANA 2

MAT3: COLORIMETRÍA E IMAGEN

- 3.1 El pantone
- 3.2 Círculo cromático
- 3.3 Gama de colores
 - Temperaturas y combinaciones
- 3.4 Bases de maquillaje

- Tonos y subtonos
- La fórmula para ajustar
- 3.5 Temperaturas
 - Pieles cálidas
 - Pieles frías

Feedback y evaluación

SEMANA 3

MAT4: MAQUILLAJE DE OJOS

- 4.1 Morfología y Tipos de ojos
- 4.2 Preparación de los párpados
- 4.3 Transición, acento de color y tono base
- 4.4 Rizado y aplicación de pestaña postiza
- 4.5 Temperatura y grados de intensidad

Técnica Seicento:

- Sombreado grado de intensidad 1
Temperatura cálida
Técnica: Anatómica
- Sombreado grado de intensidad 2
Temperatura cálida
Técnica: Semi cut crease

SEMANA 4

- Sombreado grado de intensidad 3
Temperatura Neutra
Técnica: Halo eyes
- Sombreado grado de intensidad 4
Temperatura Fría
Técnica: Cut crease abierto

Feedback y evaluación

SEMANA 5

MAT5: DELINEADO Y DISEÑO

- 5.1 Historia del Delineado
- 5.2 Técnica Seicento: Trazado anatómico
 - Mapeo del trazo
 - Mirada de águila
- 5.3 Tipo de delineadores, uso y cuidados
- 5.4 Técnica Seicento: Delineado clásico
 - Integración: Técnica de sombreado grado 1, cálido

- 5.5 Técnica Seicento: Delineado felino
 - Integración: Técnica de sombreado grado 2, cálido

- 5.6 Técnica Seicento: Smokey eyeliner
 - Integración: Técnica de sombreado grado 2, neutro

Feedback y evaluación

SEMANA 6

MAT6: DISEÑO DE CEJA

- 6.1 Medidas y proporciones de la ceja:
 - Uso de regla / compas / Vernier
- 6.2 Productos sugeridos
- 6.3 Teoría de los cinco ojos
- 6.4 Diseño de ceja según forma de rostro
- 6.5 Técnica Seicento: Trazado anatómico
- 6.6 Diseño de trazado
 - Técnica ceja Shading
Integración con Delineado Felino
 - Técnica ceja 3D
Integración con Delineado Smokey Eyeliner

Feedback y evaluación

SEMANA 7/8

MATERIA 7: ROSTRO Y CORRECCIONES

- 7.1 Aplicación de base de maquillaje:
 - Técnica Seicento: Base hidratante
 - Aplicación de base líquida
 - Aplicación de corrector líquido
 - Aplicación de polvo suelto translucido con o sin color, aplicación con brocha

Integración de técnicas:

- Grado: 1
- Temperatura: Cálida
- Delineado: Técnica Clásico
- Ceja: Técnica 3D

Técnica Seicento: Base mate:

- Aplicación de base mate
- Aplicación de corrector líquido/crema
- Aplicación de polvo con color, suelto o compacto, aplicación con borla



PROGRAMA · PROGRAMA · PROGRAMA

- Integración de técnicas:
 - Sombreado grado: 2
 - Temperatura de sombreado: Neutra
 - Delineado: Técnica Clásico
 - Céja: Técnica Shading

Técnica Seicento: Base cobertura total

- Aplicación de base en crema o paint stick.
- Aplicación de correctores en crema o paint stick.
- Aplicación de polvo con color.
- Integración de técnicas.
 - Grado: 3 Frío
 - Temperatura: Fría
 - Delineado: Técnica Clásico
 - Céja: Técnica 3D

7.2 Técnica de Aplicación de rubor:

- Efecto: Orgánico
- Efecto: Bronceado
- Efecto: Soporte
- Efecto: Estilizado

7.3 Análisis del rostro y sus proporciones:

7.4 Corrección de rostro:

- Técnica de profundidad (contouring)
 - Aplicación de contouring en crema
- Técnica de iluminación (strobing)
 - Aplicación de iluminador compacto
- Técnica de definición (baking)
 - Aplicación de polvo suelto con color

7.5 Técnica de corrección de labios:

- Tipos de labios
- Técnica Seicento: Labios Shading
- Técnica Seicento: Labios fullcover

Feedback y evaluación.

SEMANA 9

MATERIA 8: MAQUILLAJE SOCIAL

8.1 Integración de técnicas Seicento:

- Maquillaje Social:
 - Look Día
 - Look Piel Madura
 - SEMANA 10
 - Look Atemporal
 - Look Noche

SEMANA 11

MAT9 COMUNICACIÓN Y MARKETING

9.1 La imagen del Maquillador

9.2 El negocio del Maquillador

- Nichos de mercado
- Marketing digital
- Servicio al cliente y cotizaciones

FeedBack y evaluación

MESA DE DEBATE 2: PRE PROYECTO FINAL

Avances de proyecto: Feedback general

Evaluación de materia

SEMANA 12

MATERIA 9: PRESENTACIÓN DE PROYECTO FINAL

Técnica y ejecución

Evaluación práctica de materia

CIERRE DE CURSO INTENSIVO

Programa: 48-60 horas

INICIA TU CURSO INTENSIVO EN MAQUILLAJE PROFESIONAL

Y ELIGE EL PLAN QUE MEJOR SE ADAPTE A TI

INSCRIPCIÓN: ~~\$2500~~

INVERSIÓN TOTAL:

\$14,990.00

INCLUYE IVA

PAGO DE CONTADO EN UNA SOLA EXHIBICIÓN

Un pago de **\$14,990.00**

PLAN PAGO PARCIAL

Reserva tu lugar con:
\$4,996.67

Segundo pago de:
\$4,996.67

Tercer pago de:
\$4,996.67

PLAN MESES SIN INTERESES

HASTA
6 MESES
SIN INTERESES

SOLO TARJETAS PARTICIPANTES



No acumulable con otros programas.
Promoción válida únicamente en el pago total de tu curso.

Las horas pueden variar a disposición del calendario de la Secretaría de Educación Pública*



POLÍTICAS DE INSCRIPCIÓN

RESERVA DE CURSO:

Para la reserva de un lugar en el programa de estudios elegido, es importante cubrir el primer pago correspondiente al curso intensivo adquirido. El segundo pago deberá cubrirse en el primer mes de clases, y el tercer pago deberá realizarse antes de la finalización del curso.

CANCELACIONES:

Para la cancelación de inscripción en todos los casos aplicará una penalización del 100% sobre el total del anticipo, o sobre los montos parciales ya pagados.

Para cambios de fecha o grupo se deberá de notificar con 20 días antes del inicio del curso y aplicará un reembolso del 70% sobre el total del anticipo ya pagados.

NO APLICA REEMBOLSOS EN EFECTIVO; SOLO EN SERVICIOS.

Si el alumno desea realizar un cambio (sobre fecha de inicio) en un rango menor a 20 días y mayor a los 10 días antes del curso, aplicará una penalización del 50% sobre los pagos realizados.

Si el cambio se realiza en un rango menor a los 10 días, aplicará una penalización del 100% sobre el total del anticipo sobre los montos parciales o totales ya pagados.

Si el alumno realizó la reservación del lugar (con un pago parcial o el 100% del mismo) y no acude al primer día de clase, no se localiza, no se reporta y finalmente cancela, se aplicará una penalización del 100% sobre el total del anticipo o de los montos parciales o totales ya pagados. En este último caso, **NO APLICARÁ REEMBOLSO** ni cambios de fecha o de grupo.

ATENCIÓN Y SEGUIMIENTO PUNTUAL:

Una vez inscrito, el alumno deberá estar pendiente al seguimiento de su asesor educativo para un seguimiento oportuno previo al inicio de clases.

Para cualquier duda, comentario, queja o sugerencia en cuanto al servicio brindado por nuestros asesores educativos o cualquier otro integrante del equipo, se podrá reportar en la siguiente dirección de correo electrónico:

controlycalidad@seicento.edu.mx